MUSIC - UNIVERSITY OF TORONTO
3 1761 10415554 4

Palacio, Carlos
Lenin

M
1533
P17L4

АРЛОС ПАЛАСИО

ЛЕНИН

КАНТАТА

Digitized by the Internet Archive
in 2026 with funding from
University of Toronto

https://archive.org/details/31761104155544

КАРЛОС ПАЛАСИО

ЛЕНИН

КАНТАТА
для двух смешанных хоров
в сопровождении двух фортепиано

Слова Бласа де ОТЭРО
Перевод В. Струкова

Всесоюзное издательство СОВЕТСКИЙ КОМПОЗИТОР
Москва 1970

M
1533
P17L4

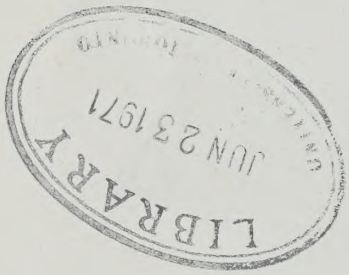

Индекс 9—3—4

КАРЛОС ПАЛАСИО
ЛЕНИН

Редактор В. Григоренко Лит. редактор В. Татаринов Художник Л. Рабенау
Худож. редактор Е. Гордиенко Техн. редактор А. Мамонова
Корректор Н. Маковская

Подписано к печати 23/VII-1970 г. Формат бумаги 60×90 1/8. Печ. л. 3,0. Уч.-изд. л. 3,0.
Тираж 1230 экз. Изд. № 1612. Т. п. 70 г. — № 139. Зак. 3611. Цена 31 к. Бумага № 1

Всесоюзное издательство «Советский композитор», Москва, набережная Мориса Тореза, 30.

Московская типография № 17 Главполиграфпрома Комитета по печати при Совете
Министров СССР, ул. Щипок, 18

ВЛАДИМИРУ ИЛЬИЧУ ЛЕНИНУ,
Человеку мысли и действия,
Подарившему человечеству надежду,
К 100-летию со дня его рождения. 1870–1970.

ЛЕНИН

Слова Бласа де ОТЭРО
Перевод с испанского В. Струкова

Карлос ПАЛАСИО

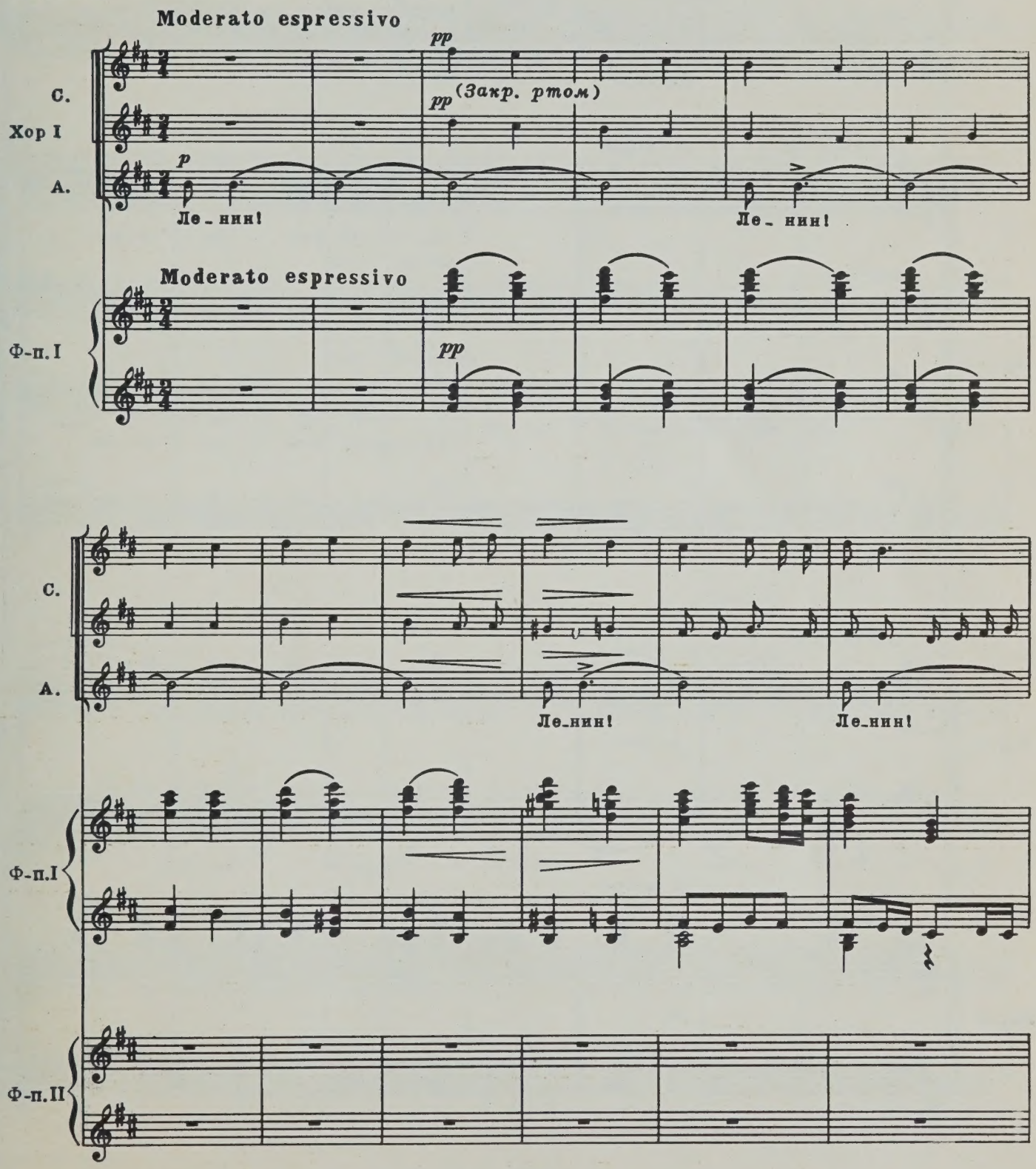

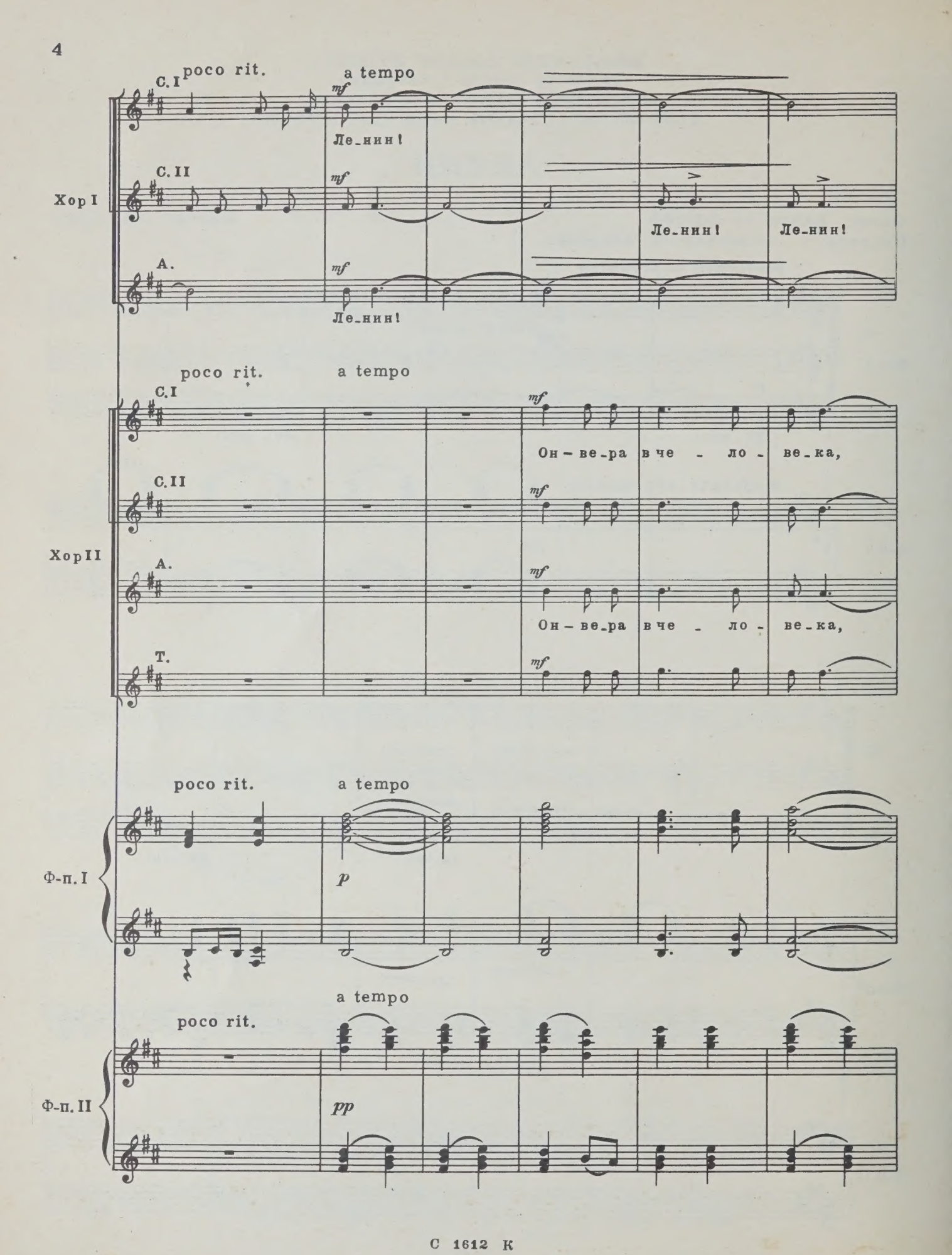
poco rit.
a tempo
С. I
С. II
А.
Хор I
mf
Ле_нин!
Ле_нин!
Ле_нин!
Ле_нин!
poco rit.
a tempo
С. I
С. II
А.
Т.
Хор II
mf
Он – ве_ра в че - ло - ве_ка,
Он – ве_ра в че - ло - ве_ка,
poco rit.
a tempo
Ф-п. I
p
poco rit.
a tempo
Ф-п. II
pp

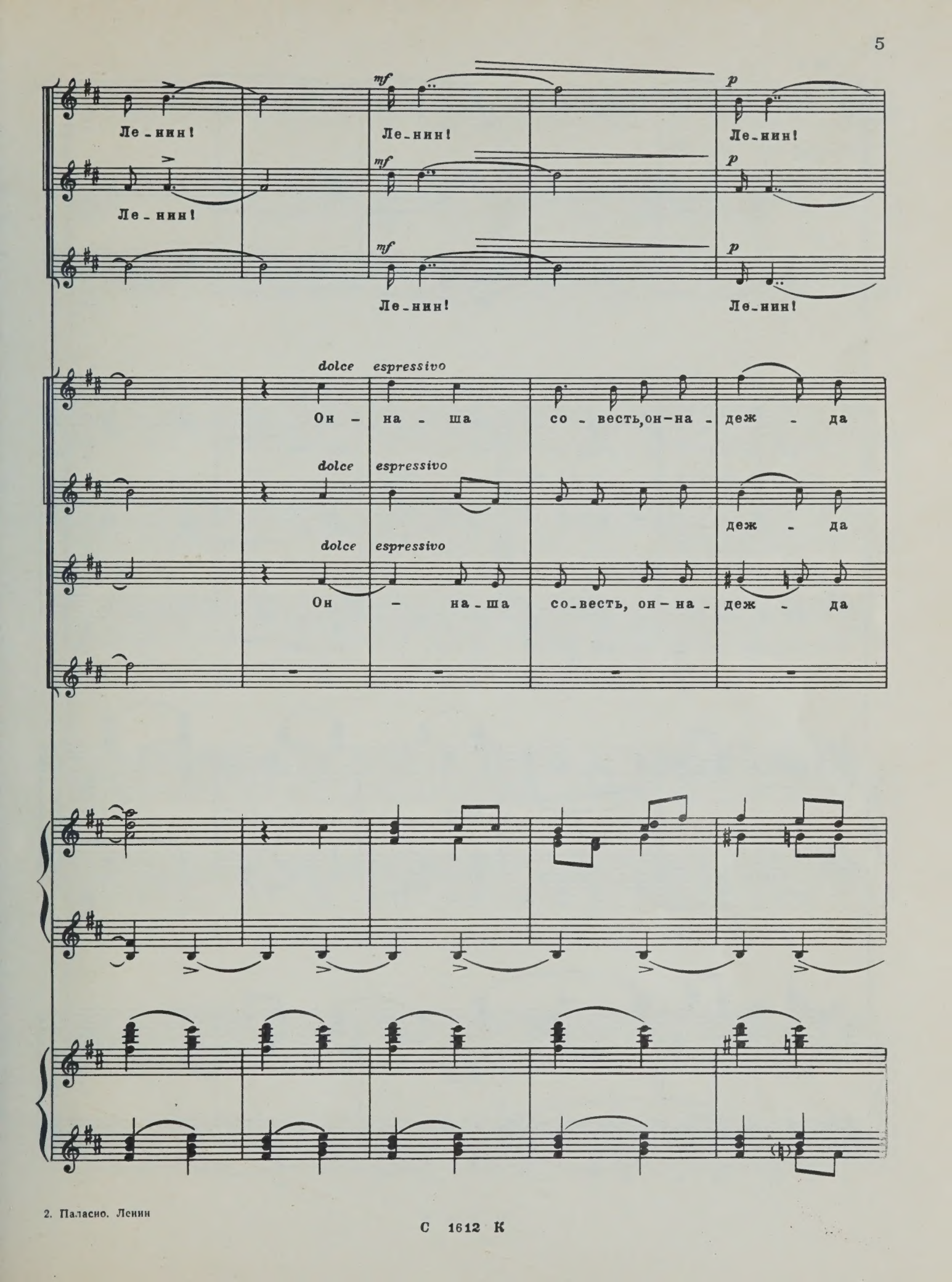
mf
p
Ле-нин!
Ле-нин!
Ле-нин!
Ле-нин!
Ле-нин!
Ле-нин!
Ле-нин!
Ле-нин!
dolce espressivo
Он - на - ша со - весть, он - на - деж - да
деж - да
Он - на - ша со - весть, он - на - деж - да

С 1612 К

С. I

Ле-нин!

С. II

А.

Ле-нин!

С. I

ми-ра, он — зна-мя бо-е-во-е. Ле-нин!

С. II

А.

ми-ра, он — зна-мя бо-е-во-е. Ле-нин!

dolce

dolce

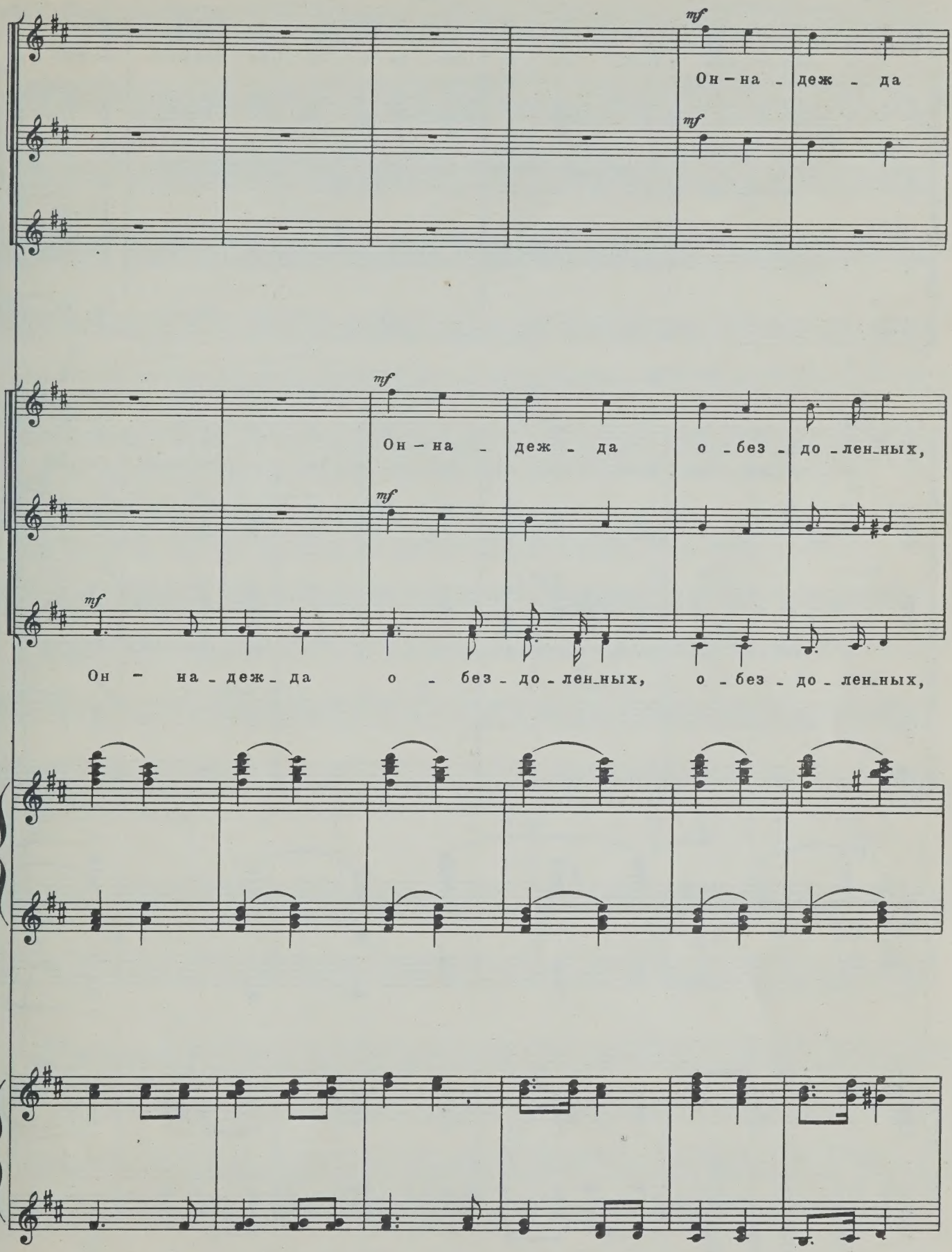
mf
Он – на – деж – да
mf
mf
Он – на – деж – да о – без – до – лен – ных,
mf
mf
Он – на – деж – да о – без – до – лен – ных, о – без – до – лен – ных,

С 1612 К

С.I

о - без-до-лен - ных, он - на - деж - да о - без - до - лен-ных. Ле-нин

С.II

А.

Ле-нин

Т.

Б.

С.I

о - без-до - лен - ных, он - на - деж - да о - без - до - лен-ных. Ле-нин

С.II

А.

о - без-до - лен - ных, на-деж - да всех о - без - до - лен-ных. Ле-нин

Т.

Б.

С.

А.

Т.

Б.

в тре - пет вра - гов при-

в тре - пет вра - гов при-

С.

А.

Т.

Б.

в тре - пет вра - гов при-

в тре - пет вра - гов при-

В страх ввер - га - ет вра - гов, в тре-пет всех вра - гов при-

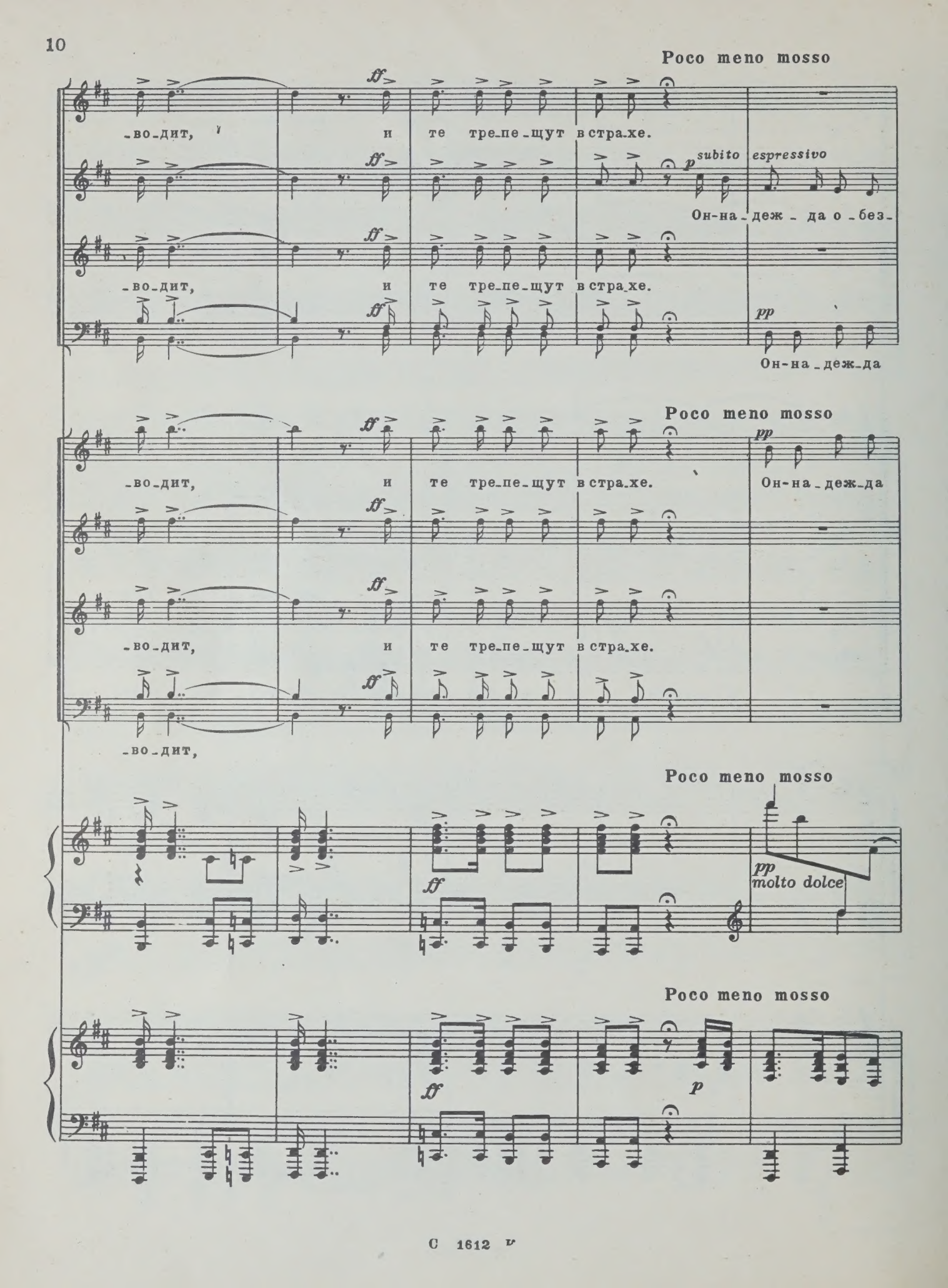
Poco meno mosso
ff
-во-дит, и те тре-пе-щут в стра-хе.
p subito espressivo
Он-на-деж-да о-без-
-во-дит, и те тре-пе-щут в стра-хе.
pp
Он-на-деж-да
Poco meno mosso
ff
-во-дит, и те тре-пе-щут в стра-хе.
pp
Он-на-деж-да
-во-дит, и те тре-пе-щут в стра-хе.
-во-дит,
Poco meno mosso
ff
pp
molto dolce
Poco meno mosso
ff
p

p

Он-ве-ра в че - ло-ве-ка, он-на-

-до - лен-ных, он-ве-ра в че - ло - ве - ка,

p

о - без - до - лен - ных, он-на-

о - без - до - лен - ных, о - без-до - лен - ных,

pp

Он- на - деж - да о - без-до - лен - ных,

pp

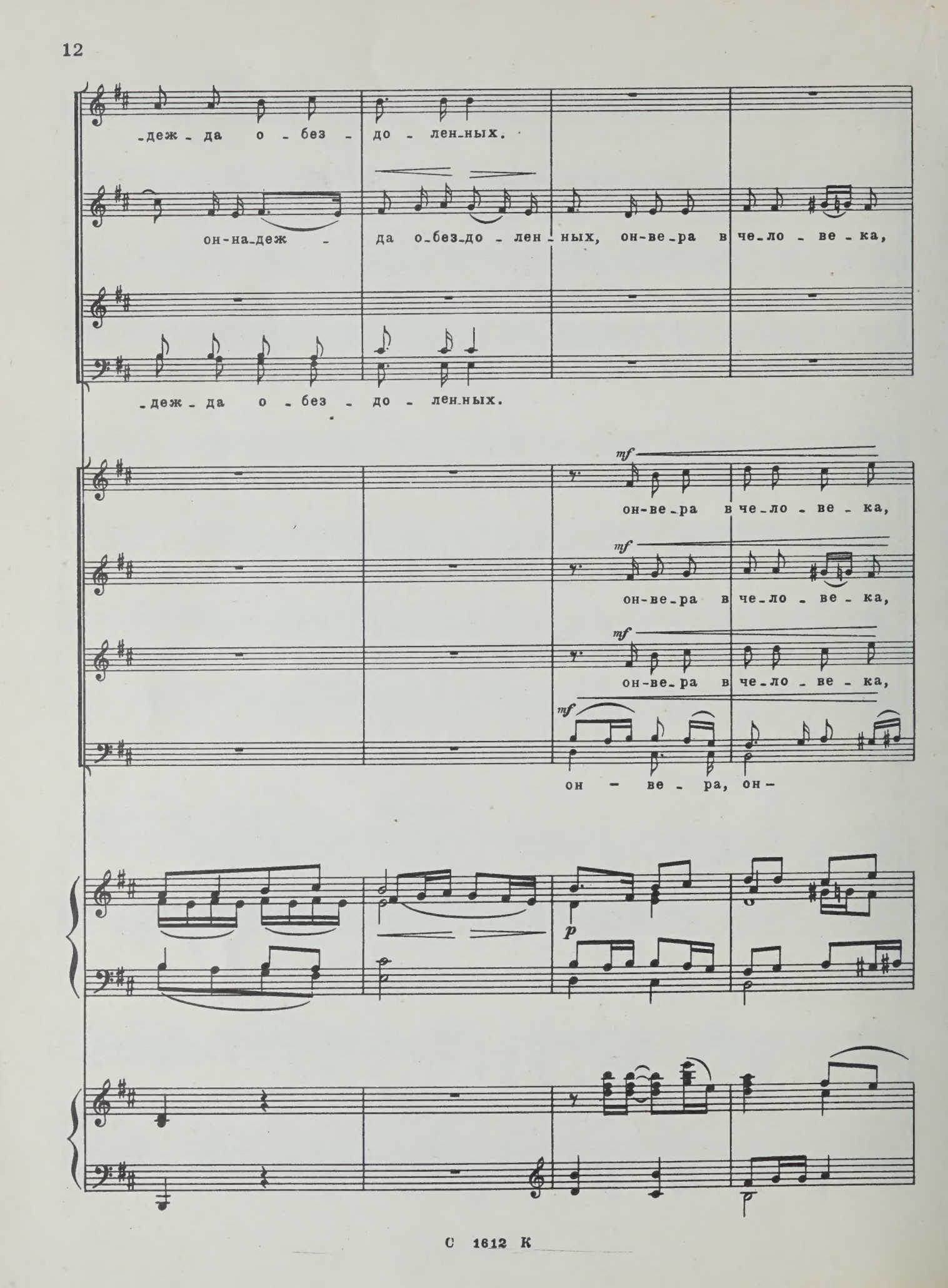
-деж - да о - без - до - лен-ных.
он-на-деж - да о-без-до - лен - ных, он-ве-ра в че-ло - ве - ка,
-деж - да о - без - до - лен-ных.
mf
он-ве-ра в че-ло - ве - ка,
mf
он-ве-ра в че-ло - ве - ка,
mf
он-ве-ра в че-ло - ве - ка,
mf
он - ве - ра, он-
p

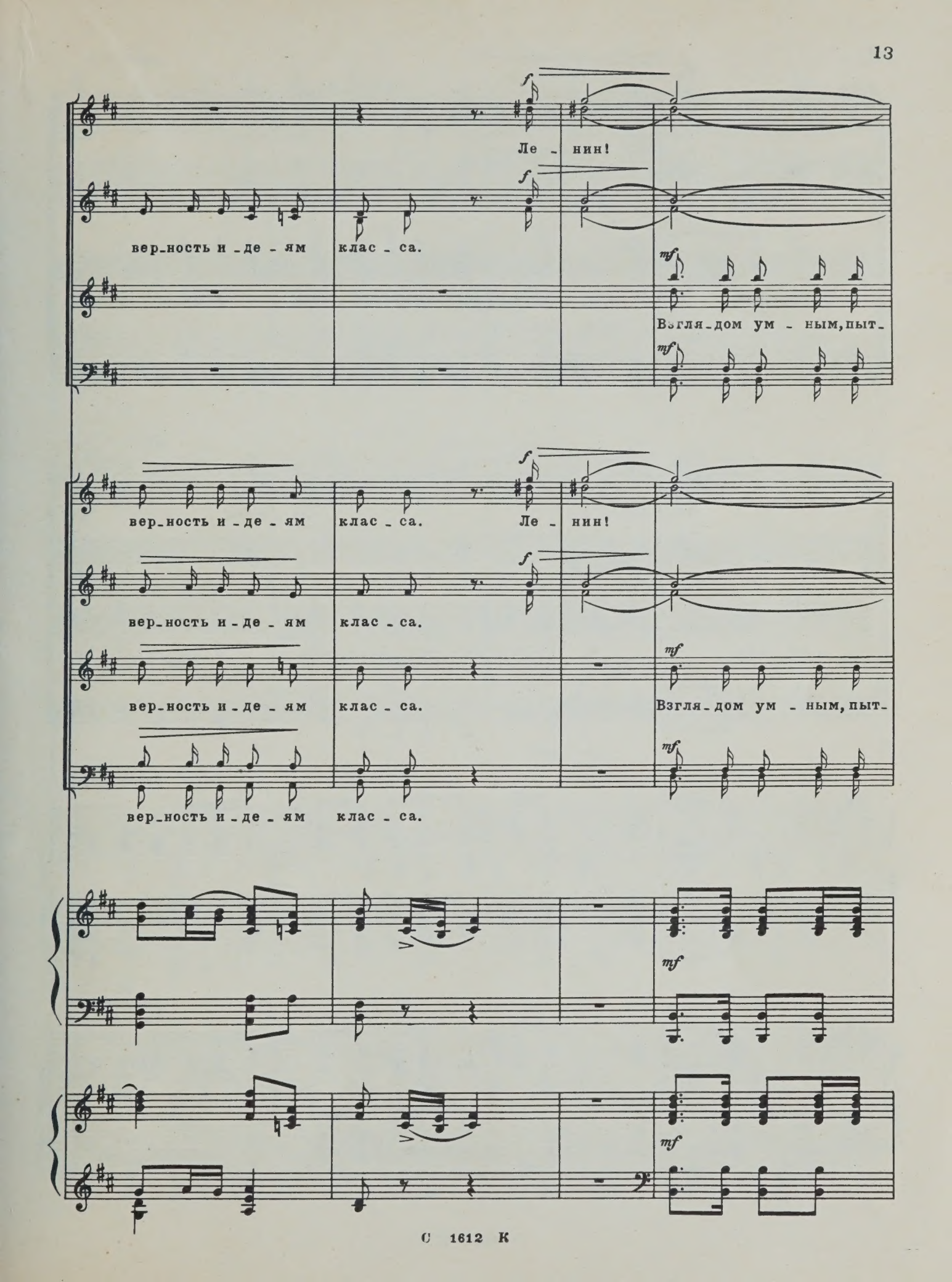
Ле - нин!
вер-ность и-де-ям клас-са.
Взгля-дом ум-ным, пыт-
вер-ность и-де-ям клас-са. Ле - нин!
вер-ность и-де-ям клас-са.
вер-ность и-де-ям клас-са. Взгля-дом ум-ным, пыт-
вер-ность и-де-ям клас-са.

poco rit.

Ле - нин! Ле - нин! Ле -

- ли - вым ви - дит путь сквозь о - пас - ность и при - да - ет нам

ви - дит

poco rit.

Ле - нин! Ле - нин! Ле -

- ли - вым ви - дит путь сквозь о - пас - ность и при - да - ет нам

ви - дит

poco rit.

poco rit.

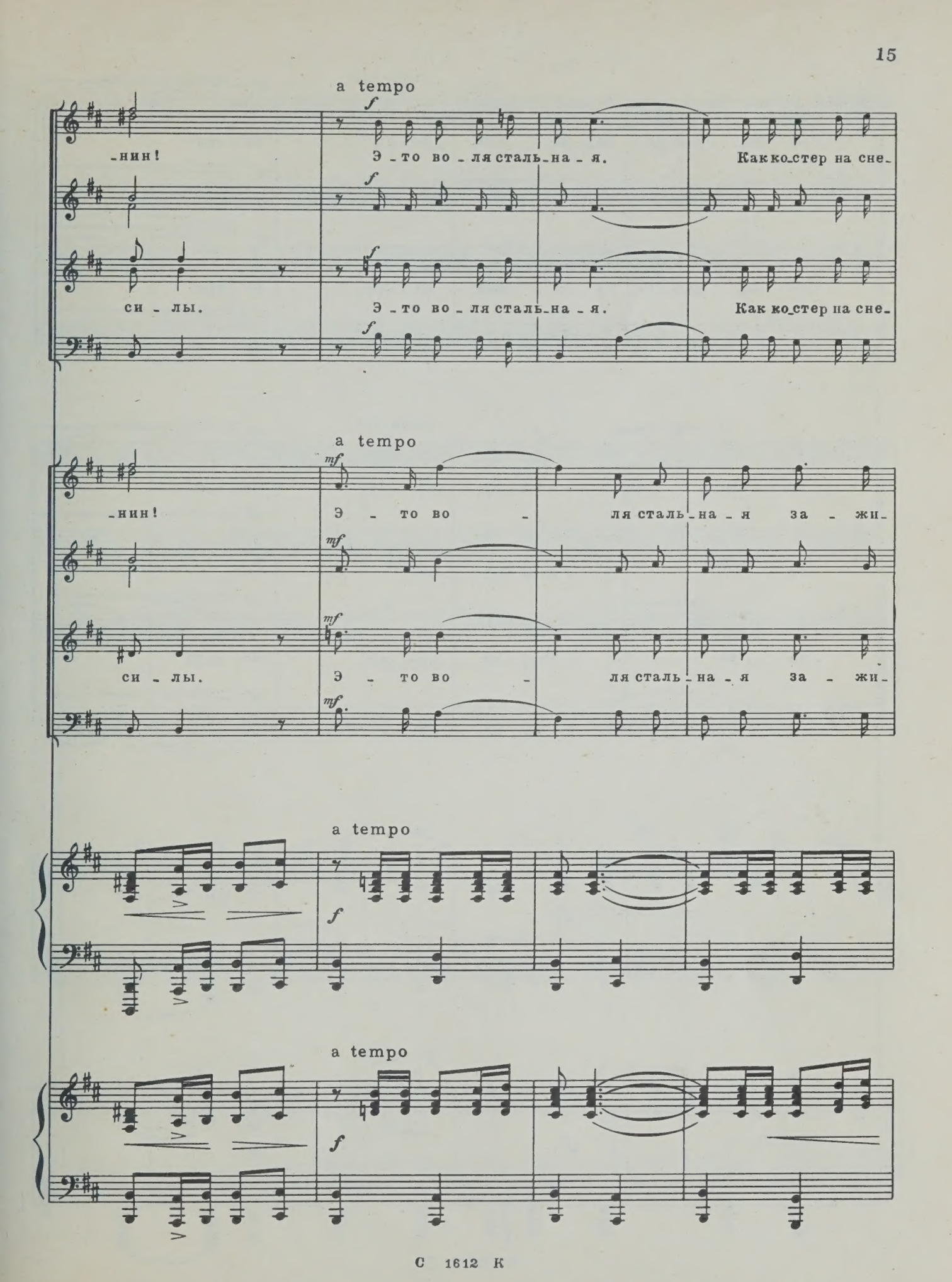
a tempo
-нин!
Э - то во - ля сталь - на - я.
Как ко - стер на сне -
си - лы.
Э - то во - ля сталь - на - я.
Как ко - стер на сне -
a tempo
-нин!
Э - то во - ля сталь - на - я за - жи -
си - лы.
Э - то во - ля сталь - на - я за - жи -
a tempo
a tempo

poco rit.

-гу он, как пы - ла - ю - щий фа - кел. Ле - нин!

-гу он, как пы - ла - ю - щий фа - кел. Ле - нин!

poco rit.

-га - ет в серд - це пла - мя. Ле - нин!

-га - ет в серд - це пла - мя.

-га - ет в серд - це пла - мя. Ле - нин!

ет -

poco rit.

poco rit.

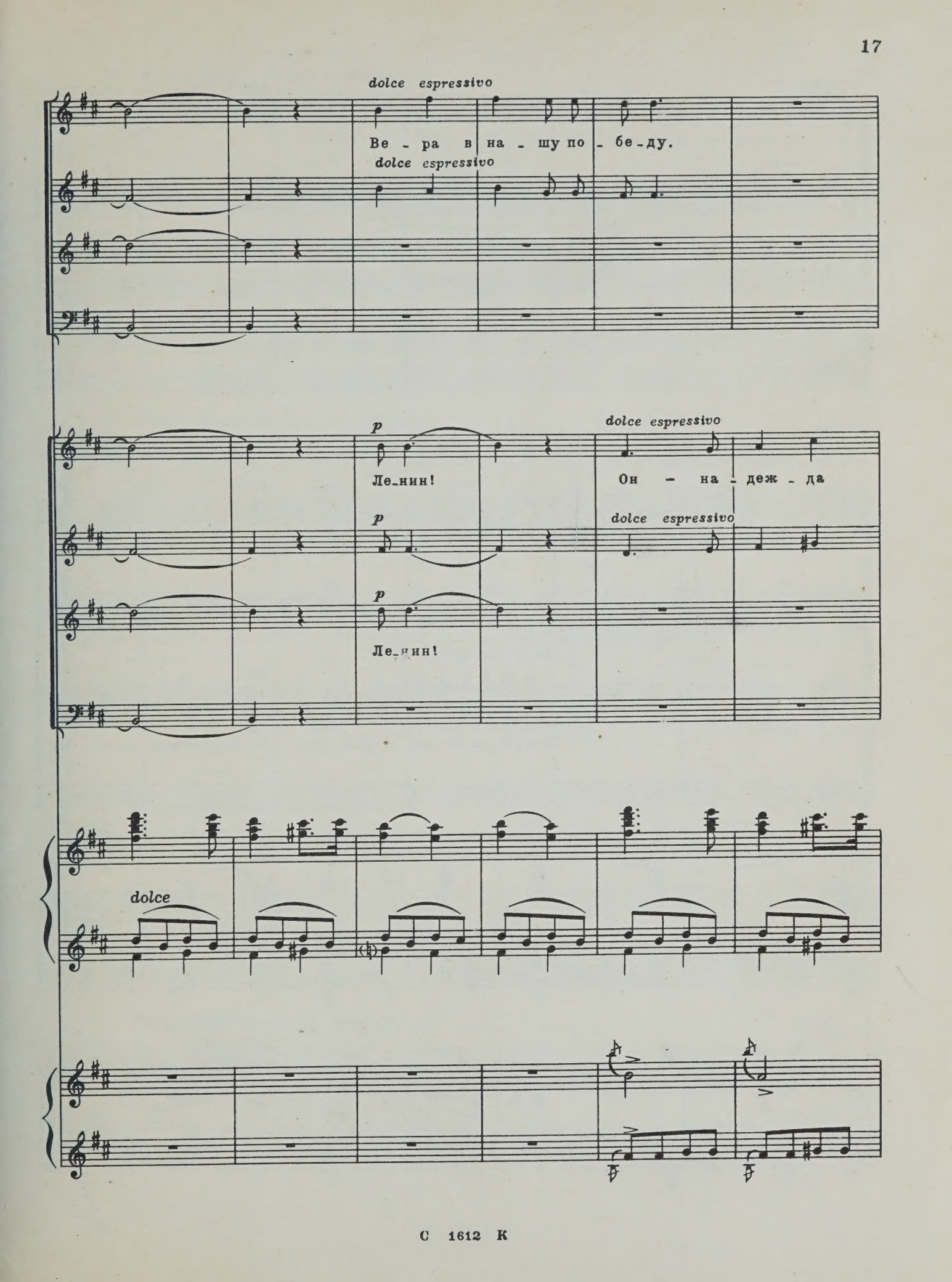
dolce espressivo
Ве - ра в на - шу по - бе - ду.
dolce espressivo
p
Ле - нин!
dolce espressivo
Он - на - деж - да
p
dolce espressivo
p
Ле - нин!
dolce

poco rit.

Ле_нин!

Он

Он

poco rit.

о _ без_до_лен _ ных,

он-ве_ра в че _ ло _ ве_ка, он

он

dolce espresivo

Взор об_ра_ща_ет к не _ му весь мир,

он-ве_ра в че_ло _ ве_ка, он

poco rit.

poco rit.

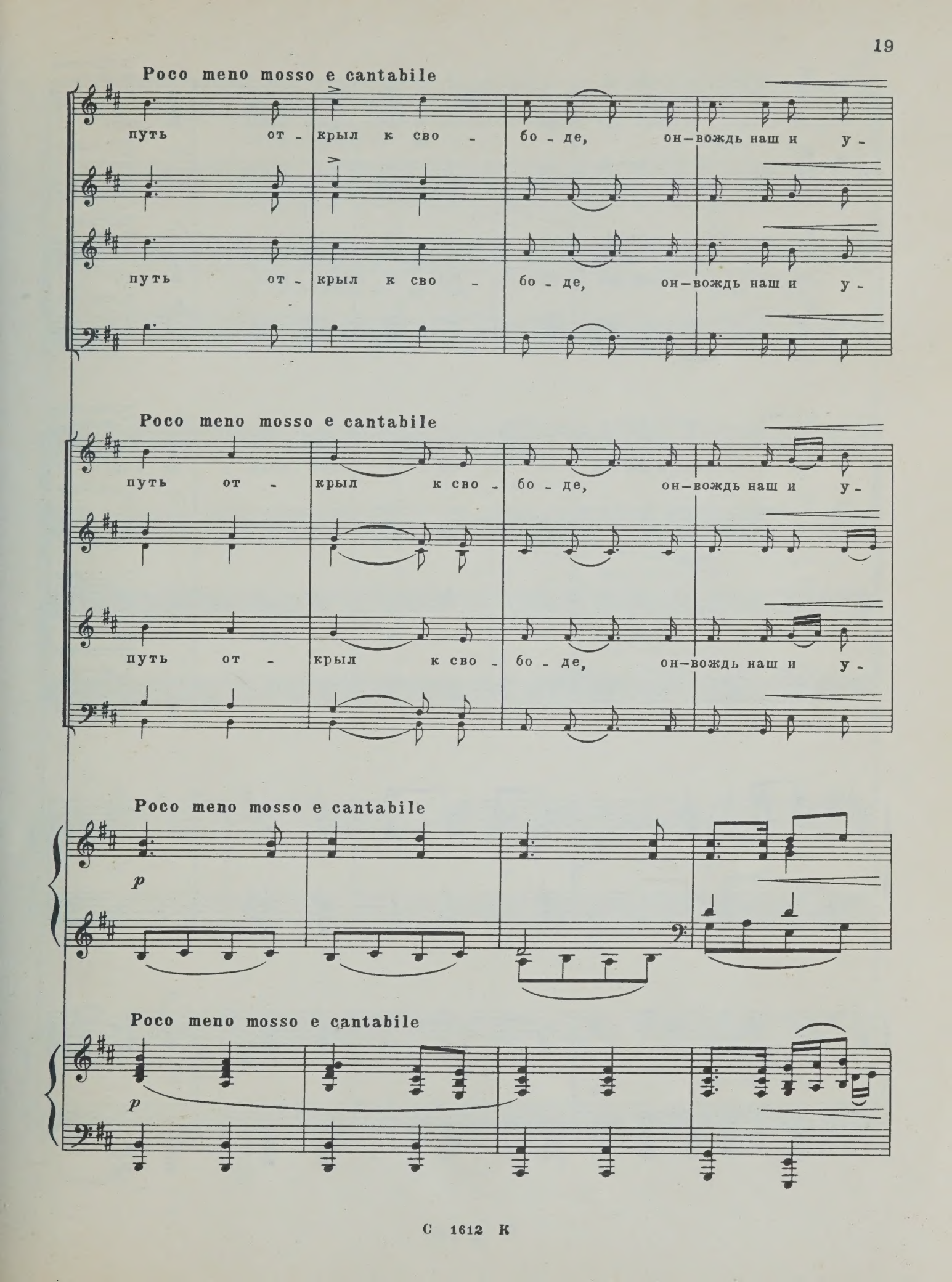
Poco meno mosso e cantabile
путь от - крыл к сво - бо - де, он — вождь наш и у -
путь от - крыл к сво - бо - де, он — вождь наш и у -
Poco meno mosso e cantabile
путь от - крыл к сво - бо - де, он — вождь наш и у -
путь от - крыл к сво - бо - де, он — вождь наш и у -
Poco meno mosso e cantabile
p
Poco meno mosso e cantabile
p

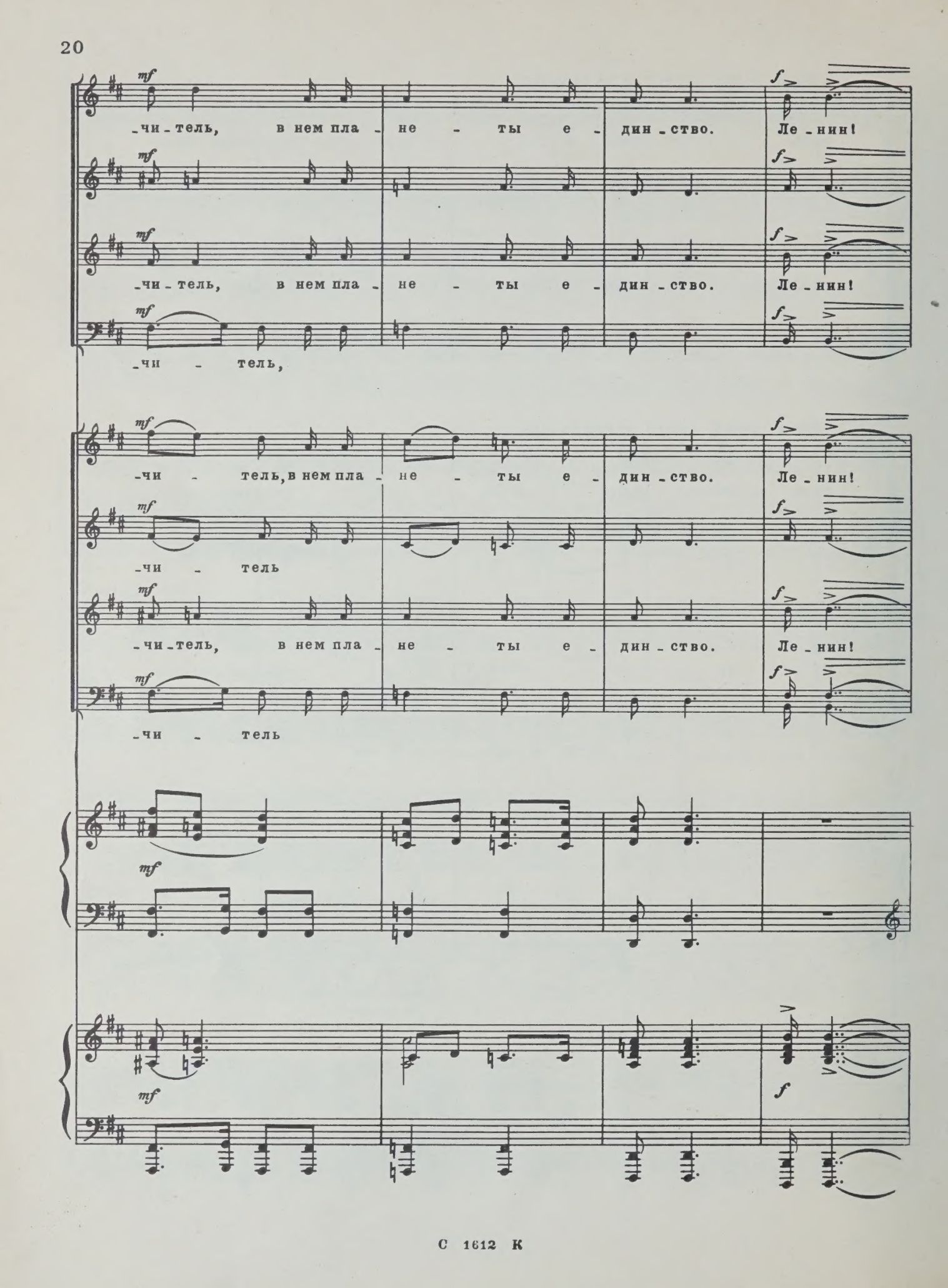
mf
-чи-тель, в нем пла-не-ты е-дин-ство. Ле-нин!
mf
f
-чи-тель, в нем пла-не-ты е-дин-ство. Ле-нин!
mf
f
-чи-тель,
mf
f
-чи-тель, в нем пла-не-ты е-дин-ство. Ле-нин!
mf
f
-чи-тель
mf
f
-чи-тель, в нем пла-не-ты е-дин-ство. Ле-нин!
mf
f
-чи-тель
mf
mf
mf
f

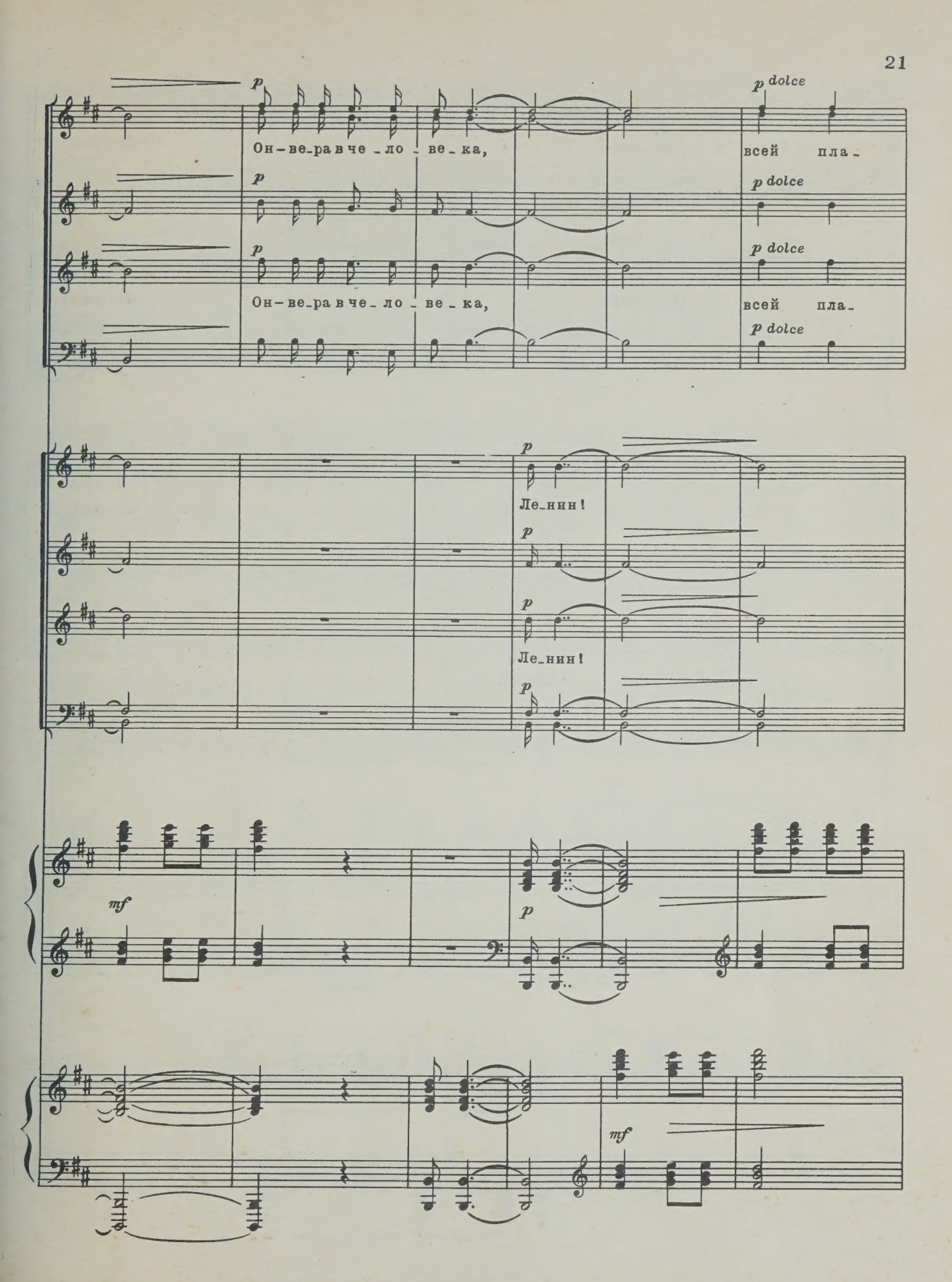
p
Он-ве-ра в че-ло-ве-ка,
p dolce
всей пла-
p
p dolce
p
p dolce
Он-ве-ра в че-ло-ве-ка,
всей пла-
p dolce
p
Ле-нин!
p
p
Ле-нин!
p
mf
p
mf

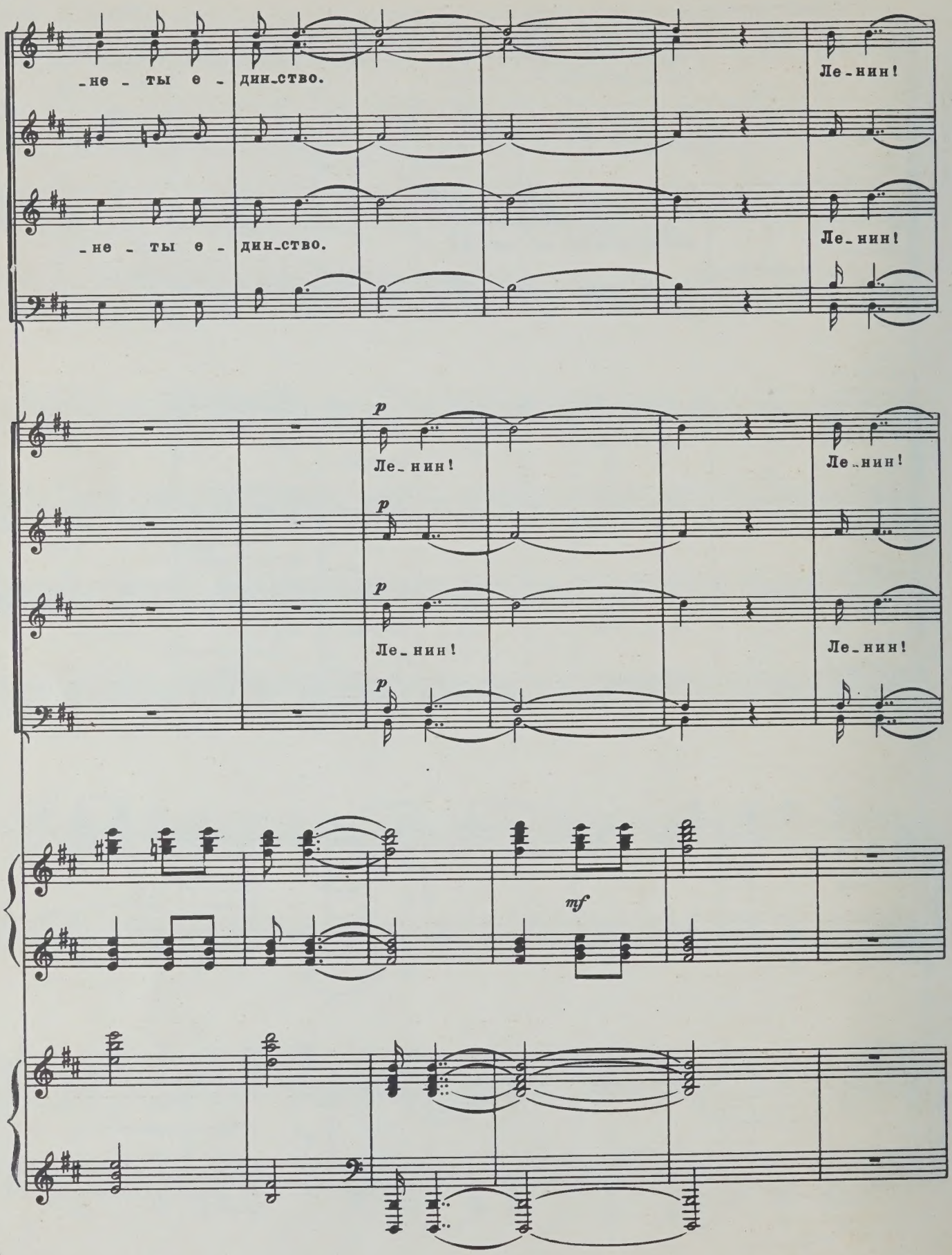
-не - ты е - дин-ство.
Ле-нин!
-не - ты е - дин-ство.
Ле-нин!
p
Ле-нин!
Ле-нин!
p
p
Ле-нин!
Ле-нин!
p
mf

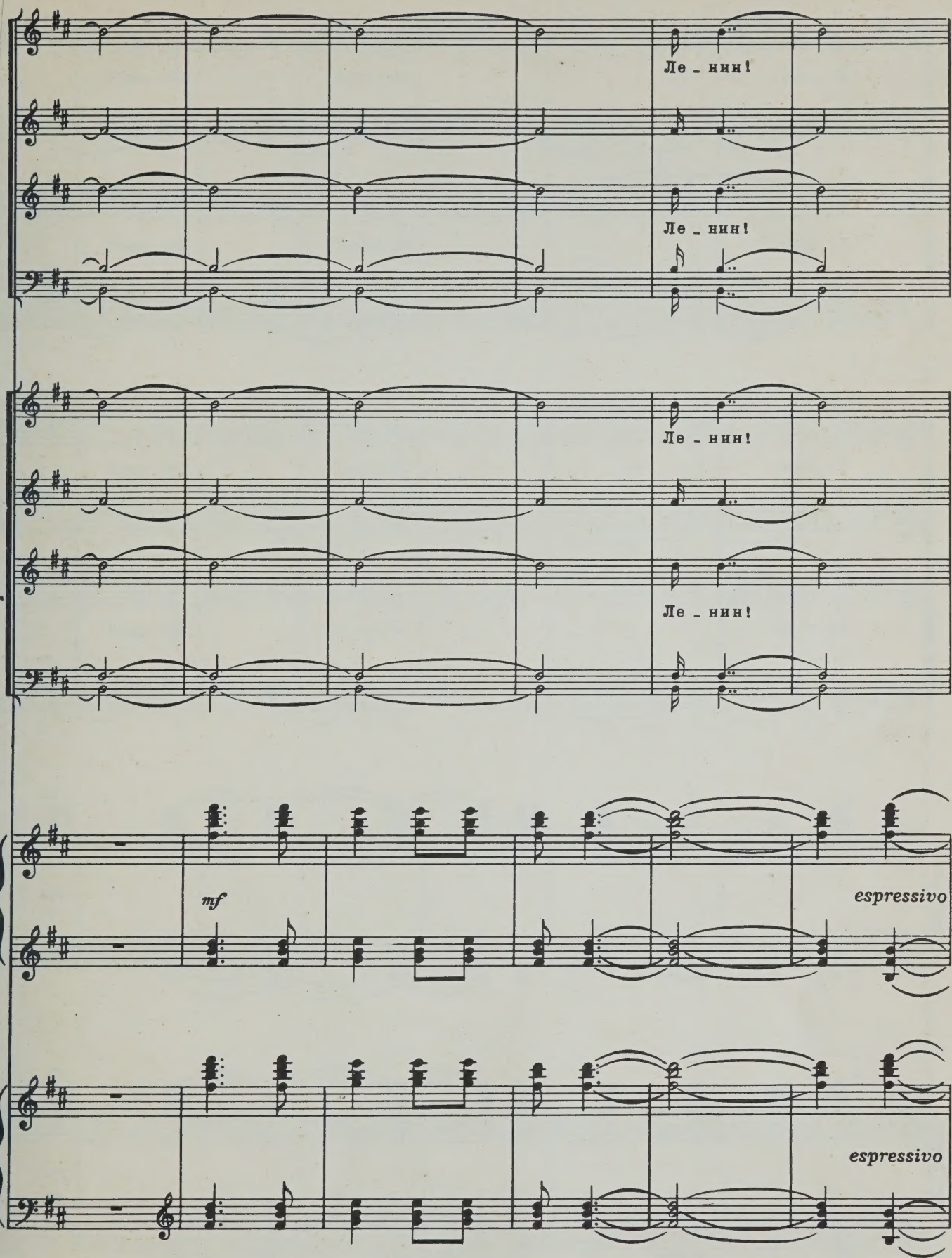
Ле - нин!
Ле - нин!
Ле - нин!
Ле - нин!
mf
espressivo
espressivo

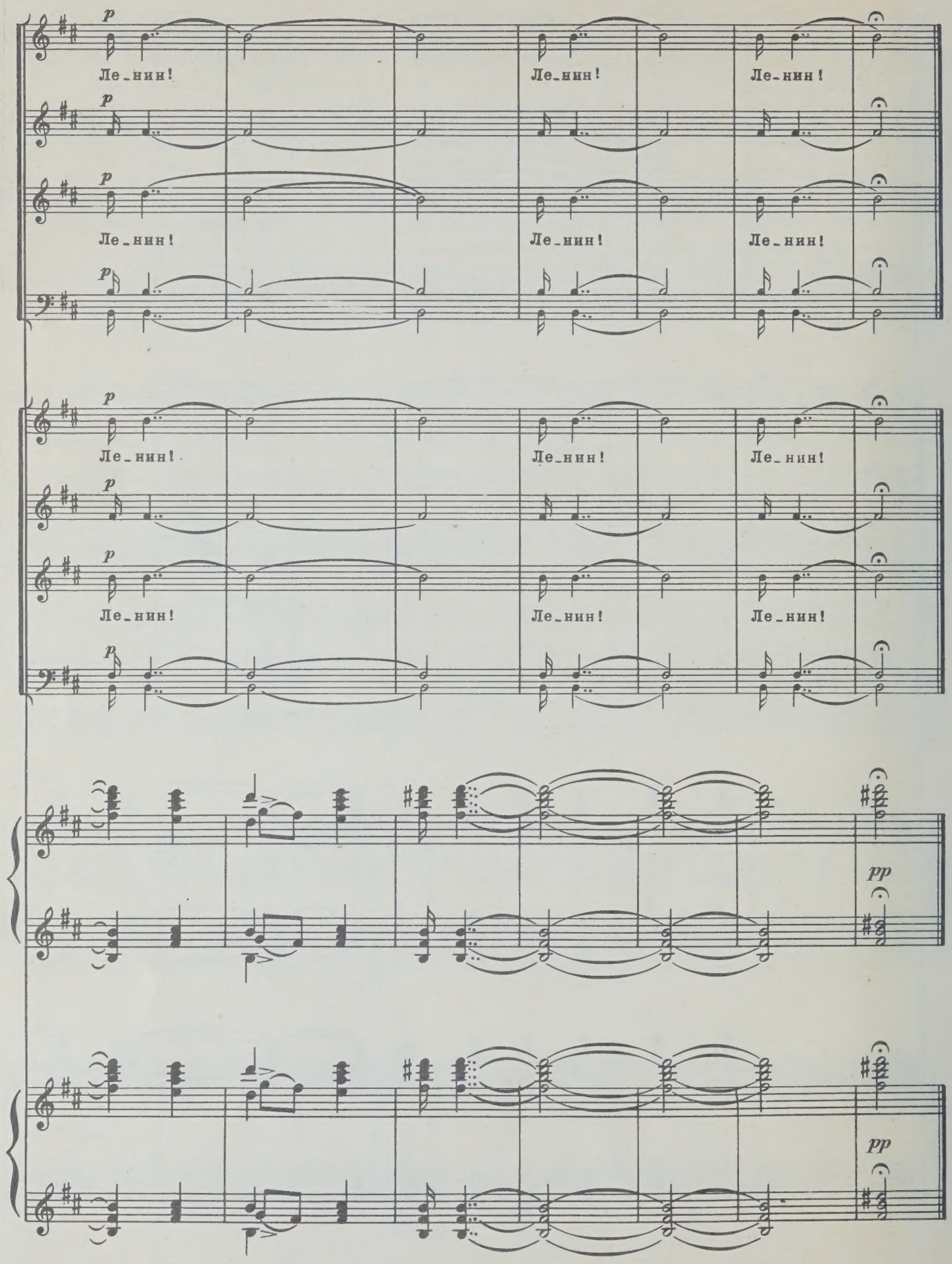
p
Ле_нин!
Ле_нин!
Ле_нин!
p
p
Ле_нин!
Ле_нин!
Ле_нин!
p
p
Ле_нин!
Ле_нин!
Ле_нин!
p
p
Ле_нин!
Ле_нин!
Ле_нин!
p
pp
pp

31 к.

M
1533
P17L4

Palacio, Carlos
Lenin

Music

PLEASE DO NOT REMOVE
CARDS OR SLIPS FROM THIS POCKET

UNIVERSITY OF TORONTO LIBRARY